

# COMUNE DI BOMPORTO

*PROVINCIA DI MODENA*

Servizio finanziario



## RELAZIONE DI INIZIO MANDATO LEGISLATURA 2019-2024

Sindaco Angelo Giovannini

Data proclamazione 27 maggio 2019

*Art. 4 bis, Decreto Legislativo n. 149/2011*

## **Premessa**

L'art. 4- bis del D.Lgs. n. 149 del 6 settembre 2011 dispone che il Comune è tenuto a redigere una Relazione di Inizio Mandato, predisposta dal Responsabile del Servizio Finanziario, volta a verificare la situazione finanziaria e patrimoniale e la misura dell'indebitamento dell'Ente.

La presente relazione è redatta ai sensi dell'art. 4-bis, D.Lgs. 6 settembre 2011, n. 149, recante: "Meccanismi sanzionatori e premiali relativi a regioni, province e comuni, a norma degli articoli 2, 17, e 26 della legge 5 maggio 2009, n. 42" per descrivere la situazione economico-finanziaria dell'ente e la misura dell'indebitamento all'inizio del mandato amministrativo che decorre dal 27/05/2019.

L'esposizione dei dati è coerente con gli schemi già adottati per altri adempimenti di legge in materia per operare con essi un raccordo tecnico e sistematico e inoltre con la finalità di non aggravare ulteriormente il carico di adempimenti dell'ente.

La maggior parte delle tabelle di seguito riportate sono desunte dagli schemi dei certificati al bilancio ex art. 161 del Tuel e dai questionari inviati dall'organo di revisione economico-finanziario alle Sezioni regionali di controllo della Corte dei conti, ai sensi dell'articolo 1, comma 166 e seguenti della legge n. 266/2005. Pertanto, i dati qui riportati trovano corrispondenza nei citati documenti, oltre che nella contabilità dell'ente

## PARTE I - DATI GENERALI

### 1.1 Popolazione residente al 31.12.2018: n.10.189

### 1.2 Organi politici

#### SINDACO E GIUNTA:

- **ANGELO GIOVANNINI - Sindaco**  
Deleghe: Sicurezza Idraulica e Protezione Civile, Area vasta Unione e fusione, Promozione territorio, Agricoltura e Commercio, Informazione e partecipazione, Lavori Pubblici ed Urbanistica
- **ILARIA MALAVASI - Vice Sindaco**  
Deleghe: Volontariato, Servizi al cittadino e macchina comunale, Economia e Impresa, Pari opportunità
- **MARCELLO MANDRIOLI**  
Deleghe: Sicurezza urbana, Ambiente, Manutenzione e Arredo urbano
- **CRISTINA MERIGHI**  
Deleghe: Sociale e persona, Legalità, Scuola, Cultura
- **ENZO SACCHETTI**  
Deleghe: Bilancio, Politiche fiscali, Personale

#### CONSIGLIO COMUNALE:

Presidente: **ANGELO GIOVANNINI - Sindaco**

#### BOMPORTO SOLARA SORBARA INSIEME

- ILARIA MALAVASI
- ANDREA BERSELLI
- LUCA MONTANARI
- MARIO LUGLI
- MARCELLO MANDRIOLI
- LISA GIBERTINI
- BRUNETTO RIGHI
- CRISTINA MERIGHI

## UNITI PER BOMPORTO

- ROBERTO GARUTI
- SIMONE SCANO
- GIUSEPPE VOLPE

## IDEE IN MOVIMENTO

- ELENA PAULIS

### 1.3. Struttura organizzativa

Organigramma: indicare le unità organizzative dell'ente.

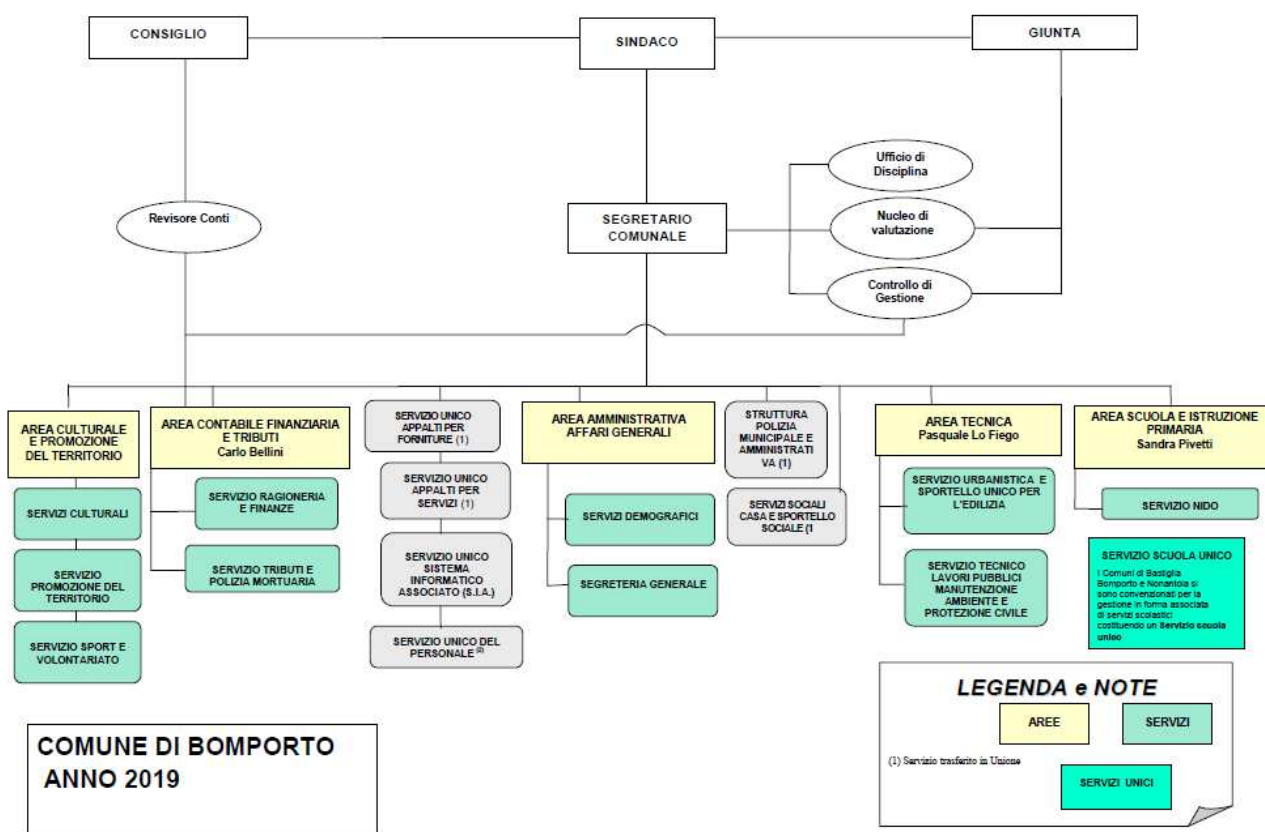

### 1.3 Condizione giuridica dell'Ente:

L'ente **NON** è mai stato commissariato (artt. 141 e 143 TUEL).

### 1.4 Condizione finanziaria dell'Ente:

L'Ente:

- **NON** ha dichiarato il dissesto finanziario (art. 244 TUEL)
- **NON** ha dichiarato il predissesto finanziario (art. 243-bis TUEL)
- **NON** ha fatto ricorso al fondo di rotazione (artt. 243-ter e 243-quinques TUEL)
- **NON** ha fatto ricorso al contributo di cui all'art. 3-bis D.L. n. 174/12, convertito in legge n. 213/2012.

**2. Parametri obiettivi per l'accertamento della condizione di ente strutturalmente deficitario ai sensi dell'art. 242 dei TUEL):** indicare il numero dei parametri obiettivi di deficitarietà risultati positivi all'inizio del mandato:

**CERTIFICAZIONE DEI PARAMETRI OBIETTIVI PER COMUNI AI FINI  
DELL'ACCERTAMENTO DELLA CONDIZIONE DI ENTE STRUTTURALMENTE  
DEFICITARIO PER IL TRIENNIO 2017 - 2019**

CODICE ENTE  
**2080500020**

COMUNE DI BOMPORTO

PROVINCIA MO

Approvazione rendiconto dell' esercizio 2018 delibera n° del n° del

SI  NO

- |     |  |  |
|-----|--|--|
| 1)  | Valore negativo del risultato contabile di gestione superiore in termini di valore assoluto al 5 per cento rispetto alle entrate correnti (a tali fini al risultato contabile si aggiunge l'avanzo di amministrazione utilizzato per le spese di investimento);  | <input type="checkbox"/> SI <input checked="" type="checkbox"/> NO |
| 2)  | Volume dei residui attivi di nuova formazione provenienti dalla gestione di competenza e relativi ai titoli I e III, con l'esclusione delle risorse a titolo di fondo sperimentale di riequilibrio di cui all'articolo 2 del decreto legislativo n. 23 del 2011 o di fondo di solidarietà di cui all'articolo 1, comma 380 della legge 24 dicembre 2013 n. 228, superiori al 42 per cento rispetto ai valori di accertamento delle entrate dei medesimi titoli I e III esclusi gli accertamenti delle predette risorse a titolo di fondo sperimentale di riequilibrio o di fondo di solidarietà;   | <input type="checkbox"/> SI <input checked="" type="checkbox"/> NO |
| 3)  | Ammontare dei residui attivi provenienti dalla gestione dei residui attivi e di cui al titolo I e al titolo III superiore al 65 per cento, ad esclusione eventuali residui da risorse a titolo di fondo sperimentale di riequilibrio di cui all'articolo 2 del decreto legislativo n. 23 o di fondo di solidarietà di cui all'articolo 1 comma 380 della legge 24 dicembre 2013 n. 228, rapportata agli accertamenti della gestione di competenza delle entrate dei medesimi titoli I e III ad esclusione degli accertamenti delle predette risorse a titolo di fondo sperimentale di riequilibrio o di fondo di solidarietà;  | <input type="checkbox"/> SI <input checked="" type="checkbox"/> NO |
| 4)  | Volume dei residui passivi complessivi provenienti dal titolo I superiore al 40 per cento degli impegni della medesima spesa corrente;   | <input checked="" type="checkbox"/> SI <input type="checkbox"/> NO |
| 5)  | Esistenza di procedimenti di esecuzione forzata superiore allo 0,5 per cento delle spese correnti anche se non hanno prodotto vincoli a seguito delle disposizioni di cui all'articolo 159 del tuoei;  | <input type="checkbox"/> SI <input checked="" type="checkbox"/> NO |
| 6)  | Volume complessivo delle spese di personale a vario titolo rapportato al volume complessivo delle entrate correnti desumibili dai titoli I, II e III superiore al 40 per cento per i comuni inferiori a 5.000 abitanti, superiore al 39 per cento per i comuni da 5.000 a 29.999 abitanti e superiore al 38 per cento per i comuni oltre i 29.999 abitanti; tale valore è calcolato al netto dei contributi regionali nonché di altri enti pubblici finalizzati a finanziare spese di personale per cui il valore di tali contributi va detratto sia al numeratore che al denominatore del parametro;  | <input type="checkbox"/> SI <input checked="" type="checkbox"/> NO |
| 7)  | Consistenza dei debiti di finanziamento non assistiti da contribuzioni superiore al 150 per cento rispetto alle entrate correnti per gli enti che presentano un risultato contabile di gestione positivo e superiore al 120 per cento per gli enti che presentano un risultato contabile di gestione negativo, fermo restando il rispetto del limite di indebitamento di cui all'articolo 204 del tuoei con le modifiche di cui di cui all'art. 8, comma 1 della legge 12 novembre 2011, n. 183, a decorrere dall'1 gennaio 2012;  | <input type="checkbox"/> SI <input checked="" type="checkbox"/> NO |
| 8)  | Consistenza dei debiti fuori bilancio riconosciuti nel corso dell'esercizio superiore all'1 per cento rispetto ai valori di accertamento delle entrate correnti, fermo restando che l'indice si considera negativo ove tale soglia venga superata in tutti gli ultimi tre esercizi finanziari;   | <input type="checkbox"/> SI <input checked="" type="checkbox"/> NO |
| 9)  | Eventuale esistenza al 31 dicembre di anticipazioni di tesoreria non rimborsate superiori al 5 per cento rispetto alle entrate correnti;   | <input type="checkbox"/> SI <input checked="" type="checkbox"/> NO |
| 10) | Ripiano squilibri in sede di provvedimento di salvaguardia di cui all'art. 193 del tuoei con misure di alienazione di beni patrimoniali e/o avanzo di amministrazione superiore al 5% dei valori della spesa corrente, fermo restando quanto previsto dall'articolo 1, commi 443 e 444 della legge 24 dicembre 2012 n. 228 a decorrere dall'1 gennaio 2013, ove sussistano i presupposti di legge per finanziare il riequilibrio in più esercizi finanziari, viene considerato al numeratore del parametro l'intero importo finanziato con misure di alienazione di beni patrimoniali, oltre che di avanzo di amministrazione, anche se destinato a finanziare lo squilibrio nei successivi esercizi finanziari. | <input type="checkbox"/> SI <input checked="" type="checkbox"/> NO |

Si attesta che i parametri su indicati sono stati determinati in base alle risultanze amministrativo-contabili dell'ente

BOMPORTO, li 31/12/2018

IL SEGRETARIO

Dr. Carlo Bellini

IL RESPONSABILE DEL SERVIZIO

Dr. Carlo Bellini

IL LEGALE RAPPRESENTANTE DELL'ENTE

Dr. Alberto Borghi

## **PARTE II - SITUAZIONE ECONOMICO-FINANZIARIA DELL'ENTE**

### **1. Bilancio di previsione finanziario approvato alla data di insediamento**

SI  NO

**In caso affermativo indicare la data di approvazione:** Delibera Consiliare n.12 del 21/02/2019

### **2. Politica tributaria locale**

#### **2.1. IMU:** indicare le tre principali aliquote alla data di insediamento:

<b>Aliquote IMU</b>	<b>2019</b>
Aliquota ordinaria	10,6 per mille
Abitazione principale	5.0 per mille
Detrazione abitazione principale	€ 200,00
Terreni agricoli	10,6 per mille
Aree Fabbricabili	10,6 per mille

#### **2.2. Addizionale Irpef:** aliquota massima applicata, fascia di esenzione ed eventuale differenziazione:

<b>Aliquote addizionale Irpef</b>	<b>2019</b>
Aliquota massima	0,4 %
Fascia esenzione	8.000,00
Differenziazione aliquote	NO

#### **2.3. Prelievi sui rifiuti (Tariffa Corrispettiva Puntuale gestita da Hera):** indicare il tasso di copertura e il costo pro-capite.

<b>Prelievi sui Rifiuti</b>	<b>2019</b>
Tasso di Copertura	100%
Costo del servizio pro-capite	133,98

#### **2.4. TASI:** indicare le aliquote alla data di insediamento:

<b>Aliquote TASI</b>	<b>2019</b>
Altri immobili	zero

**3. Sintesi dei dati finanziari del bilancio dell'ente:**

ENTRATE (IN EURO)	Ultimo rendiconto approvato  2018
TITOLO 1 – ENTRATE CORRENTI DI NATURA TRIBUTARIA, CONTRIBUTIVA E PEREQUATIVA	3.537.765,75
TITOLO 2 – TRASFERIMENTI CORRENTI	1.606.483,56
TITOLO 3 – ENTRATE EXTRATRIBUTARIE	1.191.589,68
TITOLO 4 - ENTRATE IN CONTO CAPITALE	1.881.060,07
TITOLO 5 - ENTRATE DA RIDUZIONE DI ATTIVITA' FINANZIARIE	0,00
TITOLO 6 - ACCENSIONE PRESTITI	0,00
TITOLO 7 - ANTICIPAZIONI DA ISTITUTO TESORIERE/CASSIERE	0,00
TITOLO 9 - ENTRATE PER CONTO TERZI E PARTITE DI GIRO	601.695,30
<b>TOTALE</b>	<b>8.818.594,36</b>

ENTRATE (IN EURO)	Bilancio di previsione finanziario  2019
TITOLO 1 – ENTRATE CORRENTI DI NATURA TRIBUTARIA, CONTRIBUTIVA E PEREQUATIVA	3.585.500,00
TITOLO 2 – TRASFERIMENTI CORRENTI	1.311.574,16
TITOLO 3 – ENTRATE EXTRATRIBUTARIE	1.285.899,00
TITOLO 4 - ENTRATE IN CONTO CAPITALE	620.000,00
TITOLO 5 - ENTRATE DA RIDUZIONE DI ATTIVITA' FINANZIARIE	500.000,00
TITOLO 6 - ACCENSIONE PRESTITI	0,00
TITOLO 7 - ANTICIPAZIONI DA ISTITUTO TESORIERE/CASSIERE	0,00
TITOLO 9 - ENTRATE PER CONTO TERZI E PARTITE DI GIRO	1.426.500,00
<b>TOTALE</b>	<b>8.729.473,16</b>

<b>SPESE</b> (IN EURO)	<b>Ultimo rendiconto approvato</b> <b>2018</b>
TITOLO 1 - SPESE CORRENTI	5.850.219,26
TITOLO 2 - SPESE IN CONTO CAPITALE	1.702.215,64
TITOLO 3 - SPESE PER INCREMENTO ATTIVITA' FINANZIARIE	0,00
TITOLO 4 - RIMBORSO PRESTITI	10.564,74
TITOLO 5 - CHIUSURA ANTICIPAZIONI RICEVUTE DA ISTITUTO TESORIERE / CASSIERE	0,00
TITOLO 7 - USCITE PER CONTO TERZI E PARTITE DI GIRO	601.695,30
<b>TOTALE</b>	<b>8.164.694,94</b>

<b>SPESE</b> (IN EURO)	<b>Bilancio di previsione finanziario</b> <b>2019</b>
TITOLO 1 - SPESE CORRENTI	6.336.543,17
TITOLO 2 - SPESE IN CONTO CAPITALE	620.000,00
TITOLO 3 - SPESE PER INCREMENTO ATTIVITA' FINANZIARIE	500.000,00
TITOLO 4 - RIMBORSO PRESTITI	11.034,70
TITOLO 5 - CHIUSURA ANTICIPAZIONI RICEVUTE DA ISTITUTO TESORIERE / CASSIERE	0,00
TITOLO 7 - USCITE PER CONTO TERZI E PARTITE DI GIRO	1.426.500,00
<b>TOTALE</b>	<b>8.894.077,87</b>



### 3.1. Equilibrio parte corrente del bilancio

<b>EQUILIBRIO DI PARTE CORRENTE</b>					
<b>EQUILIBRIO ECONOMICO-FINANZIARIO</b>		<b>RENDICONTO ANNO 2018</b>	<b>COMPETENZA ANNO 2019</b>	<b>COMPETENZA ANNO 2020</b>	<b>COMPETENZA ANNO 2021</b>
A) Fondo pluriennale vincolato di entrata per spese correnti	(+)	169.821,90	164.604,71	77.540,68	77.540,68
AA) Recupero di avanzo di amministrazione esercizio precedente	(-)	-	-	-	-
B) Entrate Titoli 1.00 - 2.00 - 3.00	(+)	6.335.838,99	6.182.973,16	6.032.973,16	6.012.973,16
<i>di cui per estinzione anticipata di prestiti</i>		-	-	-	-
C) Entrate Titolo 4.02.06 - Contributi agli investimenti direttamente destinati al rimborso dei prestiti da amministrazioni pubbliche	(+)	-	-	-	-
D) Spese Titolo 1.00 - Spese correnti	(-)	6.175.820,99	6.336.543,17	6.098.988,28	6.078.475,56
<i>di cui:</i>					
<i>- fondo pluriennale vincolato</i>		325.601,73	77.540,68	77.540,68	77.540,68
<i>- fondo crediti di dubbia esigibilità</i>		-	24.280,87	24.280,87	24.280,87
E) Spese Titolo 2.04 - Altri trasferimenti in conto capitale	(-)	-	-	-	-
F) Spese Titolo 4.00 - Quote di capitale amm.to dei mutui e prestiti obbligazionari	(-)	10.564,74	11.034,70	11.525,56	12.038,28
<i>di cui per estinzione anticipata di prestiti</i>		-	-	-	-
<b>G) Somma finale (G=A-AA+B+C-D-E-F)</b>		<b>319.275,16</b>	<b>0,00</b>	<b>0,00</b>	<b>0,00</b>
<b>ALTRE POSTE DIFFERENZIALI, PER ECCEZIONI PREVISTE DA NORME DI LEGGE, CHE HANNO EFFETTO SULL' EQUILIBRIO EX ARTICOLO 1 62, COMMA 6, DEL TESTO UNICO DELLE LEGGI SULL' ORDINAMENTO DEGLI ENTI LOCALI</b>					
H) Utilizzo avanzo di amministrazioni e per spese correnti (**)	(+)	24.982,28		-	-
<i>di cui per estinzione anticipata di prestiti</i>		-		-	-
I) Entrate di parte capitale destinate a spese correnti in base a specifiche disposizioni di legge	(+)	-		-	-
<i>di cui per estinzione anticipata di prestiti</i>		-		-	-
L) Entrate di parte corrente destinate a spese di investimento in base a specifiche disposizioni di legge	(-)	-		-	-
M) Entrate da accensione di prestiti destinate a estinzione anticipata dei prestiti	(+)	-		-	-
<b>EQUILIBRIO DI PARTE CORRENTE (***) O=G+H+I-L+M</b>		<b>344.257,44</b>	<b>0,00</b>	<b>0,00</b>	<b>0,00</b>
C) Si tratta delle entrate in conto capitale relative ai soli contributi agli investimenti destinati al rimborso prestiti corrispondenti alla voce del piano dei conti finanziario con codifica E.4.02.06.00.000.					
E) Si tratta delle spese del titolo 2 per trasferimenti in conto capitale corrispondenti alla voce del piano dei conti finanziario con codifica U.2.04.00.00.000.					

<b>EQUILIBRIO DI PARTE CAPITALE</b>		
	<b>Ultimo rendi conto approvato 2018</b>	<b>Bilancio di previsione finanziario 2019</b>
FPV di entrata parte capitale	608.935,21	-
Totale titolo IV	1.881.060,07	1.120.000,00
Totale titolo V	-	-
Totale titolo VI	-	-
<b>Totale titoli (IV+V+VI) + FPV di entrata</b>	<b>2.489.995,28</b>	<b>1.120.000,00</b>
Spese titolo II-III	1.702.215,64	1.120.000,00
FPV di spesa capitale	3.425.900,75	-
<b>Differenza di parte capitale</b>	<b>- 2.638.121,11</b>	<b>-</b>
Entrate correnti destinate ad investimenti		-
Utilizzo avanzo di amministrazione applicato alla spesa in conto capitale [eventuale]	2.737.465,08	-
<b>SALDO DI PARTE CAPITALE</b>	<b>99.343,97</b>	<b>-</b>

### 3.2. Risultato di amministrazione ultimo esercizio chiuso

Rendiconto dell'esercizio 2018 (ultimo esercizio chiuso)

#### Quadro riassuntivo della gestione finanziaria

<b>RISULTATO DI AMMINISTRAZIONE</b>			
	<b>In conto</b>		<b>Totale</b>
	<b>RESIDUI</b>	<b>COMPETENZA</b>	
Fondo di cassa al 1° gennaio 2018			9.077.037,20
RISCOSSIONI	2.367.149,58	6.691.537,54	9.058.687,12
PAGAMENTI	4.740.941,58	5.363.425,89	10.104.367,47
<b>Fondo di cassa al 31 dicembre 2018</b>			<b>8.031.356,85</b>
PAGAMENTI per azioni esecutive non regolarizzate al 31 dicembre			0,00
<i>Differenza</i>			<b>8.031.356,85</b>
RESIDUI ATTIVI	4.238.954,74	2.127.056,82	6.366.011,56
RESIDUI PASSIVI	3.868.362,04	2.801.269,05	6.669.631,09
<i>Differenza</i>			<b>-303.619,53</b>
<i>meno FPV per spese correnti</i>			325.601,73
<i>meno FPV per spese in conto capitale</i>			3.425.900,75
<b>RISULTATO d'amministrazione al 31 dicembre 2018 (A)</b>			<b>3.976.234,84</b>

L'andamento storico dei risultati di amministrazione conseguiti negli ultimi tre anni:

<b>EVOLUZIONE DEL RISULTATO D'AMMINISTRAZIONE</b>			
	<b>2016</b>	<b>2017</b>	<b>2018</b>
Risultato di amministrazione (+/-)	<b>5.881.308,63</b>	<b>6.144.554,07</b>	<b>3.976.234,84</b>
di cui:			
a) parte accantonata	667.392,60	868.929,16	935.064,39
b) Parte vincolata			
c) Parte destinata a investimenti	3.307.930,08	3.913.516,97	1.275.395,86
e) Parte disponibile (+/-) *	1.905.985,95	1.362.107,94	1.765.774,59

### 3.3. Fondo di cassa

Il fondo di cassa alla data del 01/01/2019 ammonta a € 8.031.356,85 di cui:

FONDI VINCOLATI	€ 965.947,26
FONDI NON VINCOLATI	€ <u>7.065.409,59</u>
TOTALE	€ 8.031.356,85

### 3.4. Utilizzo avanzo di amministrazione nel bilancio di previsione:

	2018
Finanziamento debiti fuori bilancio	0
Salvaguardia equilibri di bilancio	0
Spese correnti non permanenti	24.982,28
Spese di investimento	0
Estinzione anticipata di prestiti	0
Totale	<b>24.982,28</b>

#### 4. Gestione dei residui. Totale residui di inizio mandato



COMUNE DI BOMPORTO

Provincia di Modena

Andamento della gestione dei residui per il rendiconto 2018

##### Residui Attivi

Gestione	Residui iniziali (A)	Residui riscossi (B)	Magg./Min. residui reimp. (C)	Residui da riportare (D)	Percentuale di riporto (E=D/A)	Residui di competenza (F)	Totale Residui da riaccertare (D+F)
TIT. 1 - ENTRATE CORRENTI DI NATURA TRIBUTARIA, CONTRIBUTIVA E PEREQUATIVA	1.042.414,08	308.310,80	0,00	734.103,28	70,42	131.107,58	865.210,86
TIT. 2 - TRASFERIMENTI CORRENTI	532.748,12	409.691,15	-6.012,86	117.044,11	21,97	196.331,93	313.376,04
TIT. 3 - ENTRATE EXTRATRIBUTARIE	380.733,52	313.175,83	-111,98	67.445,71	17,71	227.067,65	294.513,36
GEST. CORRENTE	1.955.895,72	1.031.177,78	-6.124,84	918.593,10	46,97	554.507,16	1.473.100,26
TIT. 4 - ENTRATE IN CONTO CAPITALE	4.654.366,36	1.334.004,72	0,00	3.320.361,64	71,34	1.572.279,33	4.892.640,97
TIT. 5 - ENTRATE DA RIDUZIONE DI ATTIVITA' FINANZIARIE	0,00	0,00	0,00	0,00	0,00	0,00	0,00
TIT. 6 - ACCENSIONE PRESTITI	0,00	0,00	0,00	0,00	0,00	0,00	0,00
GEST. CAPITALE	4.654.366,36	1.334.004,72	0,00	3.320.361,64	71,34	1.572.279,33	4.892.640,97
TIT. 7 - ANTICIPAZIONI DA ISTITUTO TESORIERE/CASSIERE	0,00	0,00	0,00	0,00	0,00	0,00	0,00
TIT. 9 - ENTRATE PER CONTO TERZI E PARTITE DI GIRO	4.219,11	1.967,08	-2.252,03	0,00	0,00	270,33	270,33
TOTALE	6.614.481,19	2.367.149,58	-8.376,87	4.238.954,74	64,09	2.127.056,82	6.366.011,56

##### Residui Passivi

Gestione	Residui iniziali (A)	Residui pagati (B)	Magg./Min. residui riacc. (C)	Residui da riportare (D)	Percentuale di riporto (E=D/A)	Residui di competenza (F)	Totale Residui da reimpegnare (D+F)
TIT. 1 - SPESE CORRENTI	4.105.796,54	2.989.961,49	-94.057,61	1.021.777,44	24,89	1.493.087,98	2.514.865,42
TIT. 2 - SPESE IN CONTO CAPITALE	3.083.336,60	443.714,52	-63.259,83	2.576.362,25	83,56	1.234.261,81	3.810.624,06
TIT. 3 - INCREMENTO DI ATTIVITA' FINANZIARIE	1.268.136,88	1.268.136,88	0,00	0,00	0,00	0,00	0,00
TIT. 4 - RIMBORSO DI PRESTITI	0,00	0,00	0,00	0,00	0,00	0,00	0,00
TIT. 7 - SPESE PER CONTO TERZI E PARTITE DI GIRO	310.937,19	39.128,69	-1.586,15	270.222,35	86,91	73.919,26	344.141,61
TOTALE	8.768.207,21	4.740.941,58	-158.903,59	3.868.362,04	44,12	2.801.269,05	6.669.631,09

#### 4.1. Analisi anzianità dei residui distinti per anno di provenienza.



COMUNE DI BOMPORTO  
Provincia di Modena  
**ANALISI ANZIANITA' DEI RESIDUI - Anno 2018**

Residui	2013 E ANNI PRECEDENTI	2014	2015	2016	2017	2018	Totale
<b>ATTIVI</b>							
TITOLO I	17.374,49	144.319,19	228.706,82	178.433,92	165.268,86	131.107,58	865.210,86
di cui Tarsu/tari	17.374,49	144.319,19	228.706,82	178.433,92	165.268,86	0,00	734.100,00
di cui F.S.R o F.S.	0,00	0,00	0,00	0,00	0,00	0,00	0,00
TITOLO II	0,00	0,00	24.004,60	0,00	93.039,51	196.331,93	313.376,04
di cui trasf. Stato	0,00	0,00	0,00	0,00	0,00	37.731,71	37.731,00
di cui trasf.	0,00	0,00	24.004,60	0,00	0,00	10.978,25	34.982,00
TITOLO III	487,85	0,00	0,00	20.080,97	46.876,89	227.067,65	294.513,36
di cui Tia	0,00	0,00	0,00	0,00	0,00	0,00	0,00
di cui Fitti Attivi	487,85	0,00	0,00	0,00	0,00	19.488,99	19.975,00
di cui sanzioni	0,00	0,00	0,00	0,00	0,00	0,00	0,00
Tot. Parte corrente	17.862,34	144.319,19	252.711,42	198.514,89	305.185,26	554.507,16	1.473.100,26
TITOLO IV	0,00	0,00	2.523.713,46	351.349,02	445.299,16	1.572.279,33	4.892.640,97
di cui trasf. Stato	0,00	0,00	0,00	0,00	0,00	0,00	0,00
di cui TRASF.	0,00	0,00	0,00	8.911,75	0,00	0,00	8.911,00
REG. CAP							
Tot. Parte capitale	0,00	0,00	2.523.713,46	351.349,02	445.299,16	1.572.279,33	4.892.640,97
TITOLO IX	0,00	0,00	0,00	0,00	0,00	270,33	270,33
<b>TOTALE</b>	<b>17.862,34</b>	<b>144.319,19</b>	<b>2.776.424,88</b>	<b>549.863,91</b>	<b>750.484,42</b>	<b>2.127.056,82</b>	<b>6.366.011,56</b>
<b>PASSIVI</b>							
TITOLO I	18.910,50	0,00	235.520,07	46.176,62	721.170,25	1.493.087,98	2.514.865,42
TITOLO II	0,00	0,00	20.430,39	1.471.032,30	1.084.899,56	1.234.261,81	3.810.624,06
TITOLO VII	800,00	500,00	4.957,18	2.237,33	261.727,84	73.919,26	344.141,61
<b>TOTALE</b>	<b>19.710,50</b>	<b>500,00</b>	<b>260.907,64</b>	<b>1.519.446,25</b>	<b>2.067.797,65</b>	<b>2.801.269,05</b>	<b>6.669.631,09</b>

## 5. Pareggio di bilancio

Indicare la posizione dell'ente rispetto agli adempimenti del pareggio di bilancio; indicare "S" se è soggetto al pareggio; "NS" se non è soggetto; indicare "E" se è stato escluso dal pareggio per disposizioni di legge:

**S**                      NS                      E

5.1. Indicare se nell'anno precedente all'insediamento l'ente è risultato inadempiente al pareggio di bilancio:

SI                       NO

## 6. Indebitamento:

### 6.1. Indebitamento dell'ente:

L'indebitamento dell'ente ha avuto la seguente evoluzione			
Anno	2016	2017	2018
Residuo debito (+)	105.813,52	94.702,28	84.587,49
Nuovi prestiti (+)	0,00	0,00	0,00
Prestiti rimborsati (-)	-11.111,24	-10.114,79	-10.564,74
Estinzioni anticipate (-)	0,00	0,00	0,00
Altre variazioni +/- (da specificare)	0,00	0,00	0,00
<b>Totale fine anno</b>	<b>94.702,28</b>	<b>84.587,49</b>	<b>74.022,75</b>

	2018
Residuo debito finale €	74.022,75
Popolazione residente	10.189
Rapporto tra residuo debito e popolazione residente €	7,26

**6.2. Rispetto del limite di indebitamento. Indicare la percentuale di indebitamento sulle entrate correnti di ciascun anno, ai sensi dell'art. 204 del TUEL nell'esercizio precedente, nell'esercizio in corso e nei tre anni successivi (previsione):**

	2017	2018	2019	2020	2021
Incidenza percentuale attuale degli interessi passivi sulle entrate correnti (art. 204 TUEL)	0,05%	0,06%	0,05%	0,05%	0,05%

**6.3. Anticipazione di tesoreria (art. 222 Tuel)**

IMPORTO MASSIMO CONCEDIBILE: € 500.000,00  
IMPORTO CONCESSO € 0,00

**6.4. Accesso al fondo straordinario di liquidità della Cassa Depositi e Prestiti spa (art. 1, D.L. n. 35/2013, conv. in L. n. 64/2013): NESSUNO.**

**6.5. Utilizzo strumenti di finanza derivata: NESSUNO.**



7. **Conto del patrimonio in sintesi.** Indicare i dati relativi all'ultimo rendiconto approvato, ai sensi dell'art. 230 del TUEL.

<b>STATO PATRIMONIALE</b>			
<b><i>Attivo</i></b>	<b>01/01/2018</b>	<b><i>Variazioni</i></b>	<b>31/12/2018</b>
Immobilizzazioni immateriali	105.140,46	-55.282,41	49.858,05
Immobilizzazioni materiali	26.838.722,79	3.181.154,54	30.019.877,33
Immobilizzazioni finanziarie	3.082.909,44	38.864,35	3.121.773,79
<b>Totale immobilizzazioni</b>	<b>30.026.772,69</b>	<b>3.164.736,48</b>	<b>33.191.509,17</b>
Rimanenze	0,00	0,00	0,00
Crediti	5.866.774,39	-385.129,85	5.481.644,54
Altre attività finanziarie	0,00	0,00	0,00
Disponibilità liquide	9.077.037,20	-1.000.729,75	8.076.307,45
<b>Totale attivo circolante</b>	<b>14.943.811,59</b>	<b>-1.385.859,60</b>	<b>13.557.951,99</b>
Ratei e risconti	0,00	0,00	0,00
<b>Totale dell'attivo</b>	<b>44.970.584,28</b>	<b>1.778.876,88</b>	<b>46.749.461,16</b>
<b><i>Passivo</i></b>			
<b>Patrimonio netto</b>	30.592.226,30	-936.325,46	29.655.900,84
Fondo rischi e oneri	2.560,00	7.680,00	10.240,00
Trattamento di fine rapporto	0,00	0,00	0,00
Debiti	5.475.363,67	1.267.355,91	6.742.719,58
<b>Ratei, risconti e contributi agli investimenti</b>	<b>8.900.434,31</b>	<b>1.440.166,43</b>	<b>10.340.600,74</b>
<b>Totale del passivo</b>	<b>44.970.584,28</b>	<b>1.778.876,88</b>	<b>46.749.461,16</b>
<b>Conti d'ordine</b>	<b>778.757,11</b>	<b>4.978.578,66</b>	<b>5.757.335,77</b>

## 7.1. Conto economico in sintesi

<b>CONTO ECONOMICO</b>	
	<b>2018</b>
<i>A componenti positivi della gestione</i>	6.333.816,23
<i>B componenti negativi della gestione</i>	6.504.931,94
<b>Risultato della gestione</b>	<b>-171.115,71</b>
<i>C Proventi ed oneri finanziari</i>	0,00
<i>proventi finanziari</i>	152.145,64
<i>oneri finanziari</i>	3.606,90
<i>D Rettifica di valore attività finanziarie</i>	0,00
<i>Rivalutazioni</i>	0,00
<i>Svalutazioni</i>	0,00
<b>Risultato della gestione</b>	<b>-22.576,97</b>
<i>E proventi straordinari</i>	231.206,71
<i>E oneri straordinari</i>	793.775,16
<b>Risultato prima delle imposte</b>	<b>-585.145,42</b>
IRAP-imposte	47.306,22
<b>Risultato d'esercizio</b>	<b>- 632.451,64</b>

## 7.2. Riconoscimento debiti fuori bilancio

*Quadro 10 e 10-bis del certificato al rendiconto*

Indicare i debiti fuori bilancio già riconosciuti alla data di inizio del mandato amministrativo i cui oneri gravano sul bilancio di previsione e su bilanci successivi: **NESSUNO**

Provvedimento di riconoscimento e oggetto	Importo	Finanziamento		
		2019	2020	2021
-----	-----	-----	-----	-----
-----	-----	-----	-----	-----
-----	-----	-----	-----	-----
-----	-----	-----	-----	-----

**Indicare se esistono debiti fuori bilancio ancora da riconoscere: NESSUNO**

Sulla base delle risultante della relazione di inizio mandato del Comune di BOMPORTO :

**X** la situazione finanziaria e patrimoniale NON presenta squilibri.

*Bomporto, 18/06/2019*

F.to Il Sindaco

F.to Il Responsabile Finanziario

**Angelo GIOVANNINI**

**Carlo BELLINI**

---

---

*ORIGINALE FIRMATO DIGITALMENTE SECONDO LE NORME VIGENTI (DPR 445/2000, D. LGS. 82/2005 s.m.i.)*